

SAN JAVIER

DXTS

24

25



AYUNTAMIENTO DE SAN JAVIER
CIUDAD DEL AIRE
CONCEJALÍA DE DEPORTES



SAN JAVIER
DEPORTES



san_javier_deportes



San Javier deportes



@PDMSanJavier



San Javier deportes



INFORMACIÓN GENERAL

Inicio: 4 de septiembre de 2024
Finalización: 28 de junio de 2025

La **Inscripción** a una actividad dirigida corresponde al curso completo.

* Comunicar la baja en oficina si se abandona la actividad para no generar recibo.

Tres **modalidades de pago:** Mensual, trimestral o curso completo. *online o presencial

Baja de actividad: deberá comunicarlo en oficinas antes del comienzo de la misma.

Grupos en los que **no se alcance un mínimo:** Podrán ser anulados.

Clases anuladas o suspendidas por causas justificadas, no tendrán derecho a devolución.

Periodo vacacional:

Se podrá modificar/ anular el horario habitual de las clases.

*Navidad: del 24/12 al 6/01

*Semana Santa: Jueves Santo y Viernes Santo.

(quedaran suspendidas las actividades dirigidas. Los inscritos a estas actividades tendrán acceso gratuito a la sala de musculación y sesiones de ciclo virtual).

*los periodos vacacionales no dan derecho a reducción o reintegro de la cuota ordinaria.

ATENCIÓN AL PÚBLICO

Horario oficina:

De lunes a viernes de 9:00 a 14:00 h.
De lunes a jueves de 17.00 a 19.30 h.

Formas de pago:

Sólo se admite tarjeta
bancaria en oficinas.

*Se aconseja domiciliación bancaria.

IMPORTANTE:

Para cualquier gestión online es
necesario estar dado de alta como
usuario.

WEB:

deportes.sanjavier.es

EMAIL:

deportes@sanjavier.es

TELÉFONO:

661 57 22 93

Redes sociales



[san_javier_deportes](https://www.instagram.com/san_javier_deportes)



[San Javier deportes](https://www.facebook.com/SanJavierdeportes)



[@PDMSanJavier](https://twitter.com/@PDMSanJavier)



[San Javier deportes](https://www.youtube.com/SanJavierdeportes)

REDUCCIONES APLICABLES

Cuota de abonado anual

- Mayores de 65 años: **100%**
 - Personas con discapacidad reconocida de al menos el 33%: **100%**
- *(consultar documentos acreditativos a aportar)

Inscripciones en actividades dirigidas,

- Familia numerosa de categoría general: **20%**
- Familia numerosa de categoría especial: **30%**
- Jubilados: **20%**
- Pensionistas: **20%**
- Personas con discapacidad reconocida de al menos el 33%: **20%**

- Pago del curso completo: **10%**
- Pago trimestral: **5%****

Los descuentos no son acumulables entre sí, solo se aplicará el mayor descuento de todos.

**El pago trimestral se aplicará en los meses de:

Octubre-noviembre-diciembre

Enero-febrero-marzo

Abril-mayo-junio

julio-agosto y septiembre

Septiembre 2024 se cobrará como mes independiente al igual que la campaña de verano

SERVICIO LUDOSPORT

| EDADES | DÍAS/HORARIOS | SESIÓN | | INSCRITOS ACT. COLECTIVAS + MUSCULACIÓN |
|--------------------------------|-------------------------------------|---------|------------|---|
| Desde 1º de educación infantil | De lunes a jueves de 17:00 a 19:30h | Ab. 2 € | No Ab. 4 € | Gratis |

¿QUÉ ES?

Servicio para compatibilizar la actividad física con la vida familiar. Espacio destinado a niños desde 1º de educación infantil, custodiados por un monitor y en el que podrán jugar, hacer tareas escolares...

¿CÓMO RESERVAR?

Reserva tu sesión en aytosanjavier.deportsite.net 



PISCINA CLIMATIZADA- NADO LIBRE

| HORARIO | MODALIDADES | MES | | | | |
|---|-------------------------|-------------------------|--------------|---------------------------|--------------|-----------|
| | | ABONADO | | NO ABONADO | | |
| De Lunes a viernes 8.00 a 22.00 h. Sábados 9.00 a 14.00 h. | Abono nado libre | 28 € | | 40€ | | |
| | Entrada (1 hora) | Niños (-14 años) | | Adultos (+14 años) | | |
| | | AB | NO AB | AB | NO AB | |
| | | 8.00 a 15.00 | 2€ | 4€ | 2€ | 5€ |
| | | 15.00 a 22.00 | 2€ | 4€ | 4€ | 5€ |

- **Obligatorio reservar con antelación por internet, hasta un máximo de 72 h para abonados y 24 h para no abonados (aforo limitado).**
- **Duración: 1 hora. No está permitida la entrada con más de 15 minutos de antelación de la hora reservada**
- **Sólo se podrá acceder día y hora seleccionada.**
- **Obligatorio anular la reserva en el caso de no poder asistir. El incumplimiento de esta norma, podrá acarrear penalización para futuras reservas.**

PROGRAMAS FITNESS PACK

| | | PRECIO MENSUAL | | 1 SESIÓN | |
|--------------------------------------|--|----------------|-------|----------|-------|
| | | AB | NO AB | AB | NO AB |
| MUSCULACIÓN | L a V de 7:00h a 22:00h S de 9:00h a 14:00h | 28 € | 40 € | 4 € | 6 € |
| NADO LIBRE | L a V de 8:00h a 22:00h S de 8:00h a 14:00h | 28 € | 40 € | 4 € | 5 € |
| MUSCULACIÓN + NADO LIBRE | MUSCULACIÓN Y NADO LIBRE (EN TODO EL HORARIO DE APERTURA) | 40 € | 48 € | -- | -- |
| FITNESS PACK ACTIVIDADES COLECTIVAS. | ACTIVIDADES COLECTIVAS (EN TODO EL HORARIO DE APERTURA) | 28 € | 40 € | 4 € | 6 € |
| FITNESS PACK TOTAL MEDIO DÍA. | ACTIVIDADES COLECTIVAS + MUSCULACIÓN. (DESDE LA APERTURA HASTA LAS 15:00 HORAS) | 30 € | 40 € | -- | -- |
| FITNESS PACK TOTAL | ACTIVIDADES COLECTIVAS + MUSCULACIÓN (EN TODO EL HORARIO DE APERTURA) | 38 € | 48 € | -- | -- |

¿En qué consiste?

Programa flexible que le permite reservar en cualquiera de las actividades dirigidas para jóvenes y adultos más las actividades exclusivas del Programa Fitness Pack (Previa reserva).

Reservas: En aytosanjavier.deportsite.net Plazo máximo de 72 h. de antelación.

BONO MULTIUSOS

BONO 10 SESIONES

Abonado

35 €

No abonado

55€

Válido para pistas de tenis, pádel, squash, frontón, piscina climatizada, piscina exterior, sala de musculación y clases colectivas.

ACTIVIDADES EXCLUSIVAS FITNESS PACK

| GRUPOS | EDADES | DIAS | HORARIOS | ABONADO | NO ABONADO | INSTALACIÓN |
|--------------------|------------------------|---------------|---------------|---|------------|------------------|
| SYNERGY 1 | De 16 años en adelante | L - X - V | 8:00 - 9:00 | Actividades gratuitas con el Programa Fitness Pack (Reserva previa) | | Sala Musculación |
| SYNERGY 2 | | M-J | 8:00 - 9:00 | | | |
| SYNERGY 3 | | L-X | 10.30 - 11:30 | | | |
| SYNERGY 4 | | M-J | 14:00 - 15:00 | | | |
| SYNERGY 5 | | L - X - V | 16:00 - 17:00 | | | |
| SYNERGY 6 | | M-J | 16:00 - 17:00 | | | |
| SYNERGY 7 | | L-X | 18:30 - 19:30 | | | |
| SYNERGY 8 | | V | 18:30 - 19:30 | | | |
| SYNERGY 9 | | M - J | 21:00 - 22:00 | | | |
| SYNERGY 10 | | S | 10:30 - 11:30 | | | |
| CIRCUIT TRAINING 1 | | L-X-V | 9:15 - 10:15 | | | |
| CIRCUIT TRAINING 2 | | L-X | 17:15 - 18:15 | | | |
| CIRCUIT TRAINING 3 | | M- J | 10:30 - 11:30 | | | |
| CIRCUIT TRAINING 4 | | V | 17:15 - 18:15 | | | |
| CIRCUIT TRAINING 5 | | M - J | 17:15 - 18:15 | | | |
| BODYJUMP | | X | 17:15 - 18:15 | | | |
| BOOTCAMP | | L- X | 19:45 - 20:45 | | | |
| TRX 1 | | L | 17:15 - 18:15 | | | |
| TRX 2 | | V | 18:30 - 19:30 | | | |
| GAP | | L | 18:30 - 19:30 | | | |
| YOGA | | V | 17:15 - 18:15 | | | |
| BODYFITNESS | | L | 10:30 - 11:30 | | | |
| CARDIOTONIC | | X | 10:30 - 11:30 | | | |
| CICLO VIRTUAL 1 | | L-X-V | 8:00 - 9:00 | | | |
| CICLO VIRTUAL 2 | | M-J | 8:00 - 9:00 | | | |
| CICLO VIRTUAL 3 | | M-J | 12:00 - 13:00 | | | |
| CICLO VIRTUAL 4 | | M-J | 16:00 - 17:00 | | | |
| CICLO VIRTUAL 5 | | L-X | 17:15 - 18:15 | | | |
| CICLO VIRTUAL 6 | V | 21:00 - 22:00 | | | | |
| CICLO VIRTUAL 7 | S | 9:15 - 10:15 | | | | |
| CICLO VIRTUAL 8 | L-X-V | 7:00 - 8:00 | | | | |

ACTIVIDADES DIRIGIDAS JOVENES Y ADULTOS



ACONDICIONAMIENTO FÍSICO (≥16 años)

| GRUPO | DÍAS | HORARIO | MES | | INSTALACIÓN |
|-------|-------|-----------------|------|-------|-------------------------|
| | | | AB | NO AB | |
| 1 | L-X-V | 9:15 - 10:15 h | 25 € | 40 € | Sala Fitness 2 |
| 2 | M-J | 9:15 - 10:15 h | 20 € | 30 € | Centro Cívico La Ribera |
| 3 | L-X | 20:00 - 21:00 h | | | |

TRX (≥16 años)

| GRUPO | DÍAS | HORARIO | MES | | INSTALACIÓN |
|-------|-------|----------------|------|-------|----------------|
| | | | AB | NO AB | |
| 1 | L-X-V | 9:15 - 10:15 h | 25 € | 40 € | Sala Fitness 1 |
| 2 | M-J | 18:30- 19:30 h | 20 € | 30 € | |
| 3 | M-J | 9:15 - 10:15 h | | | |

ZUMBA (≥14 años)

| GRUPO | DÍAS | HORARIO | MES | | INSTALACIÓN |
|-------|-------|-----------------|------|-------|-----------------------|
| | | | AB | NO AB | |
| 1 | L - X | 18:30 - 19:30 h | 20 € | 30 € | Sala Fitness 1 |
| 2 | L - X | 20:00- 21:00h | | | Centro Cívico Mirador |

ACTIVIDADES DIRIGIDAS JÓVENES Y ADULTOS

PILATES (≥14 años)

| GRUPO | DÍAS | HORARIO | MES | | INSTALACIÓN |
|-------|-----------|-----------------|------|-------|-------------------------|
| | | | AB | NO AB | |
| 1 | L - X - V | 10:30- 11:30 h | 25 € | 40 € | Sala Cristal |
| 2 | M - J | 21:00 - 22:00h | 20 € | 30 € | Sala Cristal |
| 3 | L - X | 19:45 - 20:45 h | 20 € | 30 € | Sala Fitness 1 |
| 4 | L - X | 21:00 - 22:00h | 20 € | 30 € | Sala Fitness 1 |
| 5 | M - J | 10:30 - 11:30 h | 20 € | 30 € | Centro Cívico La Ribera |
| 6 | M - J | 17:15 - 18:15 h | 20 € | 30 € | Sala Fitness 1 |
| 7 | L - X | 18:30 - 19:30 h | 20 € | 30 € | Sala Cristal |
| 8 | L - X - V | 9:15 - 10:15 h | 25 € | 40 € | Sala Cristal |
| 9 | M - J | 18:30 - 19:30 h | 20 € | 30 € | Sala Fitness 2 |
| 10 | M - J | 16:00 - 17:00 h | 20 € | 30 € | Sala Fitness 1 |
| 11 | M - J | 8:00 - 9:00 h | 20 € | 30 € | Sala Fitness 1 |
| 12 | L - X | 21:00 -22:00 | 20 € | 30 € | Centro Cívico Mirador |

PILATES BALLET (≥14 años)

| GRUPO | DÍAS | HORARIO | MES | | INSTALACIÓN |
|-------|-------|-----------------|------|-------|----------------|
| | | | AB | NO AB | |
| 1 | L - X | 16:00 - 17:00 h | 20 € | 30 € | Sala Fitness 1 |
| 2 | L - X | 21:00 - 22:00 h | | | Sala Cristal |

ACTIVIDADES DIRIGIDAS JÓVENES Y ADULTOS

AIR STRETCHING (≥16 años)

| GRUPO | DÍAS | HORARIO | MES | | INSTALACIÓN |
|-------|-------|-----------------|------|-------|----------------|
| | | | AB | NO AB | |
| 1 | M - J | 10:30 - 11:30 h | 20 € | 30 € | Sala Fitness 1 |

DANZA ADULTOS (≥16 años)

| GRUPO | DÍAS | HORARIO | MES | | INSTALACIÓN |
|-------|-------|---------------|------|-------|--------------|
| | | | AB | NO AB | |
| 1 | M - J | 18:30 - 19:30 | 20 € | 30 € | Sala Cristal |
| 2 | M - J | 19:45 - 20:45 | | | |

AERODANCE (≥14 años)

| GRUPO | DÍAS | HORARIO | MES | | INSTALACIÓN |
|-------|-------|---------------|------|-------|--------------|
| | | | AB | NO AB | |
| 1 | L - X | 19:45 - 20:45 | 20 € | 30 € | Sala Cristal |

CARDIOTONIC (≥14 años)

| GRUPO | DÍAS | HORARIO | MES | | INSTALACIÓN |
|-------|-------|---------------|------|-------|----------------|
| | | | AB | NO AB | |
| 1 | M - J | 19:45 - 20:45 | 20 € | 30 € | Sala Fitness 1 |

ACTIVIDADES DIRIGIDAS JÓVENES Y ADULTOS

BOOTCAMP (≥16 años)

| GRUPO | DÍAS | HORARIO | MES | | INSTALACIÓN |
|-------|-------|-----------------|------|-------|----------------|
| | | | AB | NO AB | |
| 1 | M - J | 21:00 - 22:00 h | 20 € | 30 € | Sala Fitness 2 |

BODYFITNESS (≥16 años)

| GRUPO | DÍAS | HORARIO | MES | | INSTALACIÓN |
|-------|------|----------------|------|-------|----------------|
| | | | AB | NO AB | |
| 1 | M-J | 9:15 - 10:15 h | 20 € | 30 € | Sala Fitness 2 |
| 2 | M-J | 19:45-20:45 h | | | |

CICLO INDOOR (≥16 años)

| GRUPO | DÍAS | HORARIO | MES | | INSTALACIÓN |
|-------|-------|-----------------|------|-------|-------------------|
| | | | AB | NO AB | |
| 1 | L - X | 18:30 - 19:30 h | 20 € | 30 € | Sala Ciclo Indoor |
| 2 | M-J | 9:15 - 10:15 h | | | |
| 3 | M-J | 19:45 - 20:45 h | | | |
| 4 | M-J | 21:00 - 22:00 h | | | |
| 5 | L - X | 21:00 - 22:00 h | | | |

INDOOR WALKING (≥16 años)

| GRUPO | DÍAS | HORARIO | MES | | INSTALACIÓN |
|-------|-------|----------------|------|-------|---------------------|
| | | | AB | NO AB | |
| 1 | L - X | 9:15 - 10:15 h | 20 € | 30 € | Sala Indoor Walking |
| 2 | L - X | 19:45-20:45 h | | | |

ACTIVIDADES DIRIGIDAS JÓVENES Y ADULTOS

TENIS ADULTOS (≥15 años)

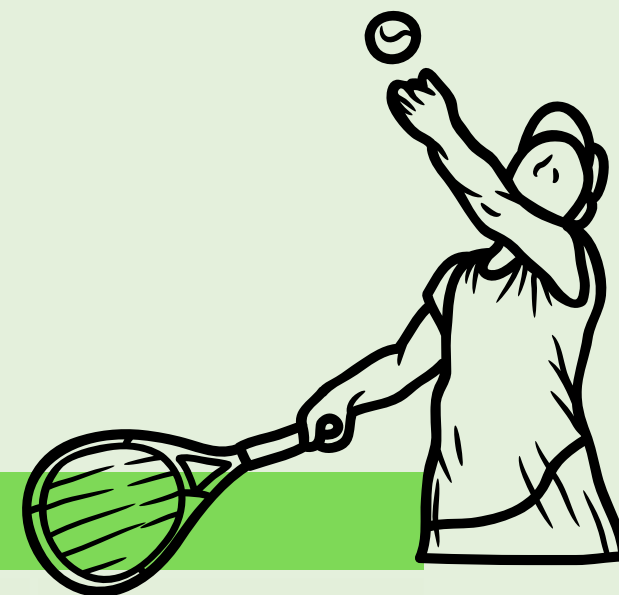

| GRUPO | NIVEL | DÍAS | HORARIO | MES | | INSTALACIÓN |
|-------|------------|-----------|-----------------|------|-------|-------------|
| | | | | AB | NO AB | |
| 1 | Avanzado | L - X - V | 21:00 - 22:00 h | 40 € | 55 € | Tierra 2 |
| 1 bis | Avanzado | L - X - V | 21:00 - 22:00 h | | | |
| 2 | Avanzado | L - X - V | 20:00 - 21:00 h | | | |
| 2 bis | Avanzado | L - X - V | 20:00 - 21:00 h | | | |
| 1 | Iniciación | M - J | 21:00 - 22:00 h | 30 € | 45 € | Tierra 3 |
| 2 | Iniciación | M - J | 20:00 - 21:00 h | | | |
| 2 bis | Iniciación | M - J | 20:00 - 21:00 h | | | |

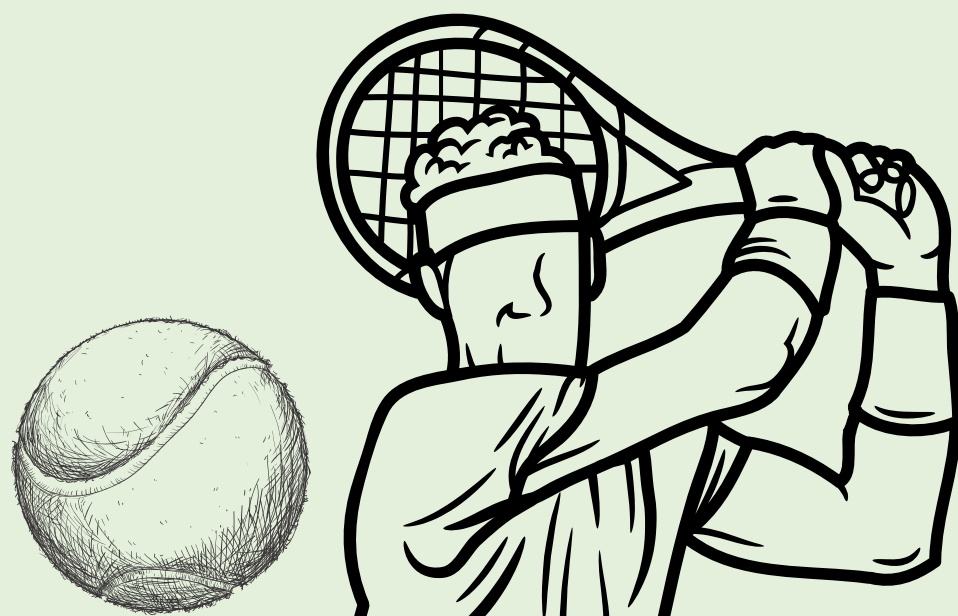

ACTIVIDADES ACUÁTICAS JÓVENES Y ADULTOS

NATACIÓN (≥16 años)



| GRUPO | NIVEL | DÍAS | HORARIO | MES | |
|-------|------------------|-----------|-----------------|------|-------|
| | | | | AB | NO AB |
| 1 | Iniciación | L - X | 20:15 - 21:00 h | 20 € | 30 € |
| 2 | Iniciación | Viernes | 20:45 - 21:30 h | 15 € | 25 € |
| 1 | Interm./Perfecc. | L - X - V | 8:05 - 8:50 h | 25 € | 40 € |
| 2 | Interm./Perfecc. | L - X | 16:00 - 16:45 h | 20 € | 30 € |
| 3 | Interm./Perfecc. | | 21:00 - 21:45 h | | |

AQUAGYM (≥14 años)

| GRUPO | DÍAS | HORARIO | MES | |
|-------|---------|-----------------|------|-------|
| | | | AB | NO AB |
| 1 | L - X | 9:15 - 10:00 h | 20 € | 30 € |
| 2 | | 10:00 - 10:45 h | | |
| 3 | | 16:45 - 17:30 h | | |
| 4 | M - J | 10:00 - 10:45 h | | |
| 5 | | 16:00 - 16:45 h | | |
| 6 | | 20:30 - 21:15 h | | |
| 7 | Viernes | 9:15 - 10:00 h | 15 € | 25 € |
| 8 | | 10:00 - 10:45 h | | |
| 9 | M - J | 21:15 - 22:00 h | 20 € | 30 € |

ACTIVIDADES ACUÁTICAS JÓVENES Y ADULTOS

AQUAESPALDA (≥15 años)

| GRUPO | DÍAS | HORARIO | MES | |
|-------|-----------|-----------------|------|-------|
| | | | AB | NO AB |
| 1 | L - X - V | 8:05 - 8:50 h | 25 € | 40 € |
| 2 | L - X | 19:30 - 20:15 h | 20 € | 30 € |
| 3 | Viernes | 20:00 - 20:45 h | 15 € | 25 € |

NATACIÓN PARA EMBARAZADAS

| GRUPO | DÍAS | HORARIO | MES | |
|-------|-------|-----------------|------|-------|
| | | | AB | NO AB |
| 1 | M - J | 19:45 - 20:30 h | 20 € | 30 € |

AT THE
pool

ACTIVIDADES DIRIGIDAS PARA MAYORES

ACTIVIDAD FÍSICA MAYORES (> 55 años)

| GRUPO | DÍAS | HORARIO | CAMPAÑA COMPLETA | | INSTALACIÓN |
|-------|---------|-----------------|------------------|-------|-----------------------------|
| | | | AB | NO AB | |
| 1 | L- X- V | 9:15 - 10:00 h | 25 € | 50 € | Pabellón Auxiliar |
| 2 | L- X- V | 10:15 - 11:15 h | | | Pabellón Auxiliar |
| 3 | M-J | 10:30 - 11:30 h | | | Pabellón Auxiliar |
| 4 | M-J | 12:00 -13:00 h | | | Pabellón El Mirador |
| 5 | M-J | 11:30 - 12:30 h | | | Centro Cívico La Ribera |
| 6 | L- X- V | 12:00 - 13:00 h | | | Centro de día San Javier |
| 7 | M-J | 9:15 - 10:15 h | | | Centro de día San Javier |
| 8 | M-J | 10:15 - 11:15 h | | | Centro de día San Javier |
| 9 | X-V | 12:00 - 13:00 h | | | Hogar Pensionista La Ribera |

PILATES PARA MAYORES (> 60 años)

| GRUPO | DÍAS | HORARIO | CAMPAÑA COMPLETA | | INSTALACIÓN |
|-------|-------|----------------|------------------|-------|--------------|
| | | | AB | NO AB | |
| 1 | M - J | 9:15 - 10:15 h | 25 € | 50 € | Sala Cristal |

ACTIVIDADES ACUÁTICAS MAYORES (> 55 años)

| GRUPO | DÍAS | HORARIO | TRIMESTRAL | | INSTALACIÓN |
|-------|-------|----------------|------------|-------|---------------------|
| | | | AB | NO AB | |
| 1 | M - J | 9:15 - 10:00 h | 30 € | 40 € | Piscina Climatizada |

ACTIVIDADES DIRIGIDAS NIÑOS Y JÓVENES

PSICOMOTRICIDAD

| GRUPO | EDAD | DÍAS | HORARIO | MES | | INSTALACIÓN |
|-------|------------|-------|-----------------|------|-------|-----------------|
| | | | | AB | NO AB | |
| 1 | 5 - 6 años | L - X | 16:15 - 17:00 h | 20 € | 30 € | Tatami Pabellón |
| 2 | 3 - 4 años | L - X | 17:15 - 18:00 h | | | |

PEQUESPORT

| GRUPO | EDAD | DÍAS | HORARIO | MES | | INSTALACIÓN |
|-------|------------|-------|-----------------|------|-------|-------------------|
| | | | | AB | NO AB | |
| 1 | 6 - 8 años | M - J | 17:15 - 18:15 h | 20 € | 30 € | Pabellón Auxiliar |

MINIPILATES

| GRUPO | EDAD | DÍAS | HORARIO | MES | | INSTALACIÓN |
|-------|-------------|-------|-----------------|------|-------|-------------|
| | | | | AB | NO AB | |
| 1 | 9 - 14 años | M - J | 17:15 - 18:15 h | 20 € | 30 € | Sala Verde |

WORKOUT JUNIOR

| GRUPO | EDAD | DÍAS | HORARIO | MES | | INSTALACIÓN |
|-------|--------------|-------|-----------------|------|-------|-------------|
| | | | | AB | NO AB | |
| 1 | 12 - 15 años | L - X | 18:30 - 19:30 h | 20 € | 30 € | Sala Verde |

ACTIVIDADES DIRIGIDAS NIÑOS Y JÓVENES

DANZA

| GRUPO | EDAD | DÍAS | HORARIO | MES | | INSTALACIÓN |
|-------|--------------|-------|-----------------|------|-------|--------------|
| | | | | AB | NO AB | |
| Mini | 4 - 5 años | L - X | 16:20 - 17:10 h | 20 € | 30 € | Sala Verde |
| 1 | 6 - 7 años | L - X | 17:20 - 18:10 h | | | |
| 2 | 8 - 9 años | M - J | 17:15- 18:15 h | | | |
| 3 | 10 - 11 años | L - X | 17:20- 18:20 h | | | |
| 4 | por nivel | M - J | 16:00 - 17:00 h | | | Sala Cristal |

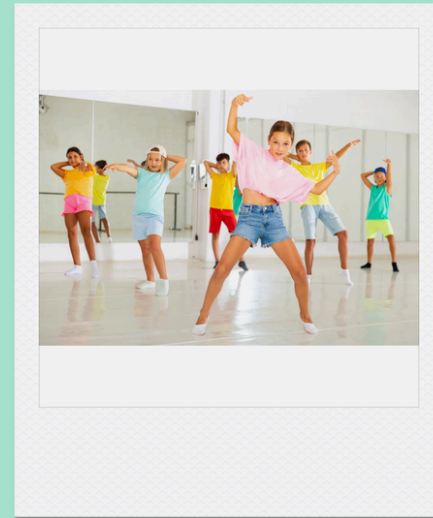

RITMO A TU RITMO

| GRUPO | EDAD | DÍAS | HORARIO | MES | | INSTALACIÓN |
|-------|--------------|-------|-----------------|------|-------|-------------|
| | | | | AB | NO AB | |
| 1 | 11 - 14 años | M - J | 16:00 - 17:00 h | 20 € | 30 € | Sala verde |

ACTIVIDADES DIRIGIDAS NIÑOS Y JÓVENES

LUCHA ESCOLAR

| GRUPO | EDAD | DÍAS | HORARIO | MES | | INSTALACIÓN |
|-------|-------------|-------|-----------------|------|-------|-----------------|
| | | | | AB | NO AB | |
| 1 | 8 - 13 años | M - J | 16:00 - 17:00 h | 20 € | 30 € | Tatami Pabellón |



JUDO

| GRUPO | EDAD | DÍAS | NIVEL | HORARIO | MES | | INSTALACIÓN |
|-------|--------------|-------|-----------|-----------------|------|-------|-----------------|
| | | | | | AB | NO AB | |
| 1 | 4 - 6 años | L - X | Mini judo | 18:10 - 19:00 h | 20 € | 30 € | Tatami Pabellón |
| 2 | | M - J | | 17:20 - 18:10 h | | | |
| 1 | 7 - 10 años | M - J | Judo 1 | 18:15 - 19:15 h | | | |
| 2 | 11 - 16 años | M - J | Judo 2 | 19:20 - 20:20 h | | | |

ACTIVIDADES DIRIGIDAS NIÑOS Y JÓVENES

| TENIS | | | | | | | |
|-------|-------------------------------|------------|---------|-----------------|------|-------|-----------------|
| GRUPO | EDAD | NIVEL | DIAS | HORARIO | MES | | INSTALACIÓN |
| | | | | | AB | NO AB | |
| 1 | 5 años (nacidos 2018-2019) | Pretenis | Viernes | 16:10 - 17:00 h | 15 € | 22 € | Pista pádel 2 |
| 1 | 6 - 7 años | Minitenis | V | 17:10 - 18:00 h | 20 € | 35 € | Pista pádel 1 |
| 2 | | | L - X | 16:10 - 17:00 h | | | |
| 3 | | | M - J | 16:10 - 17:00 h | | | |
| 4 | | | | 17:10 - 18:00 h | | | |
| 5 | | | | 18:10 - 19:00 | | | |
| 6 | | | Sábado | 11:10 - 12:00 | | | 15 € |
| 1 | 8 - 14 años | Iniciación | L - X | 17:00 - 18:00 h | 20 € | 35 € | Polideportiva 2 |
| 2 | | | M - J | 16:00 - 17:00 h | | | |
| 3 | | | M - J | 18:00 - 19:00 h | | | Polideportiva 1 |
| 4 | | | M - J | 18:00 - 19:00 h | | | Tierra 2 |
| 5 | | | M - J | 18:00 - 19:00 h | | | Tierra 3 |



ACTIVIDADES DIRIGIDAS NIÑOS Y JÓVENES

| GRUPO | EDAD | NIVEL | DIAS | HORARIO | MES | | INSTALACIÓN |
|-------|-------------|-------------------|------------------------|-----------------|-----------------|--------------------------|-----------------|
| | | | | | AB | NO AB | |
| 6 | 8 - 14 años | Iniciación | M - J | 19:00 - 20:00 h | 20 € | 35 € | Tierra 3 |
| 7 | | | M - J | 19:00 - 20:00 h | | | Tierra 2 |
| 8 | | | M - J | 19:00 - 20:00 h | | | Polideportiva 1 |
| 9 | | | M - J | 19:00 - 20:00 h | | | Polideportiva 2 |
| 10 | | | M - J | 17:00 - 18:00 h | | | Tierra 2 |
| 11 | | | Sábados | 12:00 - 13:00 h | 15 € | 22 € | Polideportiva 1 |
| 1 | 8 - 14 años | Perfeccionamiento | L - X - V | 18:00 - 19:00 h | 30 € | 45 € | Tierra 3 |
| 2 | | | L - X - V | 18:00 - 19:00 h | | | Polideportiva 2 |
| 3 | | | L - X - V | 18:00 - 19:00 h | | | Polideportiva 1 |
| 4 | | | L - X - V | 19:00 - 20:00 h | | | Polideportiva 2 |
| 5 | | | L - X - V | 19:00 - 20:00 h | | | Polideportiva 1 |
| 6 | | | L - X - V | 18:00 - 19:00 h | | | Tierra 2 |
| 7 | | | Sábados | 10:00 - 11:00 h | | | 15 € |
| 1 | | L - X - V | 16:00 - 18:00 h | 50 € | 80 € | Polideportiva 1 | |
| 2 | | M - J - V | M y J. 16:00 - 18:00 h | 45 € | 72 € | Tierra 3 | |
| | | | V. 19:00 - 20:00 h | | | | |
| 3 | | L - X | 19:00 - 21:00 h | 65 € | 40 € | Tierra 3/Polideportiva 1 | |
| 4 | | L - X - V | 16:00 - 18:00 h | 50 € | 80 € | Tierra 2 | |
| 4 bis | | L - X - V | 16:00 - 18:00 h | | | Tierra 3 | |
| 5 | M - J | 16:00 - 18:00 h | 65 € | 40 € | Polideportiva 1 | | |



ACTIVIDADES ACUÁTICAS NIÑOS Y JÓVENES

BEBÉS (De 6 a 36 meses)

| GRUPO | EDAD | DÍAS | HORARIO | MES | |
|-------|---------------|---------|-----------------|------|-------|
| | | | | AB | NO AB |
| 1 | 18 - 35 meses | Sábados | 10:15 - 10:50 h | 15 € | 25 € |
| 2 | 12 - 18 meses | | 10:50 - 11:25 h | | |
| 3 | 6 - 12 meses | | 11:25 - 12:00 h | | |
| 4 | 18 - 35 meses | | 12:00 - 12:35 h | | |

NATACIÓN NIVEL ROJO (3 y 4 años)

| GRUPO | DÍAS | HORARIO | MES | |
|---------|---------|-----------------|------|-------|
| | | | AB | NO AB |
| 1/1 bis | L - X | 16:45 - 17:30 h | 20 € | 30 € |
| 2/2 bis | | 17:30 - 18:15 h | | |
| 3/3 bis | | 18:15 - 19:00 h | | |
| 4 | M - J | 16:45 - 17:30 h | | |
| 5 | | 16:45 - 17:30 h | | |
| 6 | | 17:30 - 18:15 h | | |
| 7 | | 18:15 - 19:00 h | | |
| 8/8 bis | Viernes | 17:00 - 17:45 h | 15 € | 25 € |
| 9/9 bis | | 17:45 - 18:30 h | | |
| 10 | Sábado | 10:45 - 11:30 h | | |
| 11 | | 11:30 - 12:15 h | | |

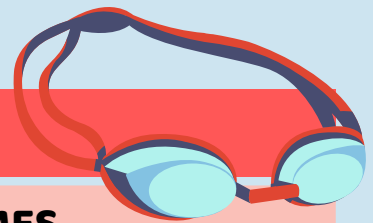

ACTIVIDADES ACUÁTICAS NIÑOS Y JÓVENES

NATACIÓN NIVEL NARANJA (5 y 6 años)

| GRUPO | DÍAS | HORARIO | MES | |
|---------|---------|-----------------|------|-------|
| | | | AB | NO AB |
| 1 | L - X | 16:30 - 17:15 h | 20 € | 30 € |
| 2 | | 17:15 - 18:00 h | | |
| 3 | | 18:00 - 18:45 h | | |
| 4 | | 18:15 - 19:00 h | | |
| 5 | M - J | 16:45 - 17:30 h | 20 € | 30 € |
| 6 | | 17:30 - 18:15 h | | |
| 7 | | 18:15 - 19:00 h | | |
| 8 | Viernes | 17:45 - 18:30 h | 15 € | 25 € |
| 9/9 bis | | 18:30 - 19:15 h | | |
| 10 | Sábado | 10:00 - 10:45 h | 15 € | 25 € |
| 11 | | 10:45 - 11:30 h | | |
| 12 | | 11:30 - 12:15 h | | |
| 13 | Viernes | 16:45 - 17:30 | | |

ACTIVIDADES ACUÁTICAS NIÑOS Y JÓVENES

NATACIÓN NIVEL AMARILLO (7, 8 Y 9 años)

| GRUPO | DÍAS | HORARIO | MES | |
|-------|---------|-----------------|------|-------|
| | | | AB | NO AB |
| 1 | L - X | 16:30 - 17:15 h | 20 € | 30 € |
| 2 | | 17:15 - 18:00 h | | |
| 3 | | 18:00 - 18:45 h | | |
| 4 | M - J | 17:30 - 18:15 h | 20 € | 30 € |
| 5 | | 18:15 - 19:00 h | | |
| 6 | Viernes | 16:00 - 16:45h | 15 € | 25 € |
| 7 | | 16:45 - 17:30 h | | |
| 8 | | 17:45 - 18:30 h | | |
| 9 | | 18:30 - 19:15 h | | |
| 10 | Sábado | 10:00 - 10:45 h | | |

NATACIÓN NIVEL VERDE (10, 11 Y 9 años)

| GRUPO | DÍAS | HORARIO | MES | |
|-------|---------|-----------------|------|-------|
| | | | AB | NO AB |
| 1 | L - X | 17:30 - 18:15 h | 20 € | 30 € |
| 2 | M - J | 16:45 - 17:30 h | | |
| 3 | M - J | 17:30 - 18:15 h | | |
| 4 | M - J | 18:15 - 19:00 h | 20 € | 30 € |
| 5 | Viernes | 16:00 - 16:45h | | |

ACTIVIDADES ACUÁTICAS NIÑOS Y JÓVENES

NATACIÓN NIVEL AZUL (13, 14 Y 15 años)

| GRUPO | DÍAS | HORARIO | MES | |
|-------|---------|-----------------|------|-------|
| | | | AB | NO AB |
| 1 | L - X | 18:45 - 17:30 h | 20 € | 30 € |
| 2 | M - J | 19:00 - 19:45 h | | |
| 3 | Viernes | 19:15 - 20:00 h | 15 € | 25 € |

NATACIÓN ESPECIAL

Capacidades diferentes (De 6 a 14 años)

| GRUPO | DÍAS | HORARIO | MES | |
|-------|-------|-----------------|------|-------|
| | | | AB | NO AB |
| 1 | X - V | 16:00 - 16:45 h | 20 € | 30 € |



CLUBES DEPORTIVOS 24/25

ACTIVIDADES

AJEDREZ

Club de Ajedrez Mar Menor

649 892 207

670 321 321

ATLETISMO

VIVE San Javier

695 400 837

Viveteam.es

Track & Field Sport Team

658 619 370

BALONCESTO

Asociación Deportiva Marme

659 748 010

marme.com

BOLOS CARTAGENEROS

Club de Bolos Parque Almansa

608 222 366

FÚTBOL

Escuela de Fútbol Mar Menor San Javier

634 157 963

efmarmenor@gmail.com

Santiago de la Ribera F.C

678 062 769

lariberafc@gmail.com

FÚTBOL PLAYA

Club Deportivo Playas Beach Soccer

615 166 382

FÚTBOL SALA

Club El Mirador

626 137 770

Club Patrulla Águila

638 007 869

CLUBES DEPORTIVOS 24/25 ACTIVIDADES

GIMNASIA DEPORTIVA

Club de Gimnasia Playas de San Javier

692 634 909

GIMNASIA RÍTMICA

Club de Gimnasia Rítmica San Javier

722 33 23 14

KICK BOXING

Club Top Fighters

jechamatopfighters@gmail.com

MARCHA NÓRDICA

Marcha Nórdica Mar Menor

646 576 340

NATACIÓN

Club de Natación San Javier

625 577 403

PÁDEL

Pádel Club San Javier

722 193 36

PATINAJE

Club de Patinaje La Unión Patina

676 729 476

PIRAGUISMO

Escuela Piragüismo Mar Menor

679 751 174

CLUBES DEPORTIVOS 24/25

ACTIVIDADES

RUGBY

Club de Rugby Squalos

682 822 519

TAEKWONDO

Club Asociación Deportiva Escuela de Taekwondo

667 071 095

TENIS DE MESA

Club Atlético San Javier Tenis de Mesa

635 032 850

TIRO CON ARCO

Asociación Deportiva Agarco

628 255 874

VELA

Asociación Deportiva Socaire

607 111 813

Real Club de Regatas de Santiago de la Ribera

968 570 250

VOLEIBOL

Club Voleibol Belich

644 812 008

VOLEY PLAYA

Club Voleibol Belich

644 812 008

WATERPOLO

Club de Waterpolo San Javier

678 934 793