

# LA MANGA DEL MAR MENOR

ACTIVIDADES DEPORTIVAS

Verano 26

# Horario de Atención al Público

Lunes a Sábados

Domingos

8:00 a 14:00  
17:00 a 22:00

9:00 a 14:00  
17:00 a 22:00

Teléfono 661 564 617

[deportes.sanjavier.es](http://deportes.sanjavier.es)

## Plazos de inscripción

ONLINE

PRESENCIAL

ABONADOS

2 de junio desde las 9:00 h

10 de junio desde las 9:00 h

NO ABONADOS

17 de junio desde las 9:00 h

17 de junio desde las 9:00 h

**Modalidades de inscripción:** online y presencial

**Pagos:** Sólo con tarjeta bancaria

**Importante:** Para cualquier gestión online es necesario estar dado de alta como de usuario

- Las clases suspendidas por condiciones climatológicas adversas, averías técnicas u otra causa justificada, no tendrán derecho a devolución.
- Durante la campaña, se podrá modificar/ anular el horario habitual de las actividades.
- En caso de sustitución del titular de la actividad por otro técnico deportivo, se podrá impartir una sesión de contenido similar.
- Para causar baja en la actividad deberá comunicarlo directamente en oficinas antes del comienzo de la actividad y así solicitar la devolución del importe. Si la solicitud de devolución se produce una vez comenzada la actividad no procederá devolución alguna.
- Todos los pagos se realizarán exclusivamente con tarjeta bancaria, bien a través de internet o presencialmente en las oficinas.
- **Inscripciones en actividades dirigidas**
  - Familia numerosa categoría general : 20%    Jubilados: 20%
  - Familia numerosa categoría especial : 30%    Pensionistas: 20%
  - Personas con discapacidad reconocida con un grado igual o superior al 33%: 20%

# Alquileres

## Instalaciones deportivas

	Pista Pádel	Pabellón		Campo Fútbol 8	Pista Tenis
		Pista completa	Media pista		
ABONADO	8€	20€	12€	32€	gratuito con reserva previa
NO ABONADO	12€	30€	18€	54€	
SUPLEMENTO LUZ	3€ 1H 1.50€ Media hora	5€		5€	

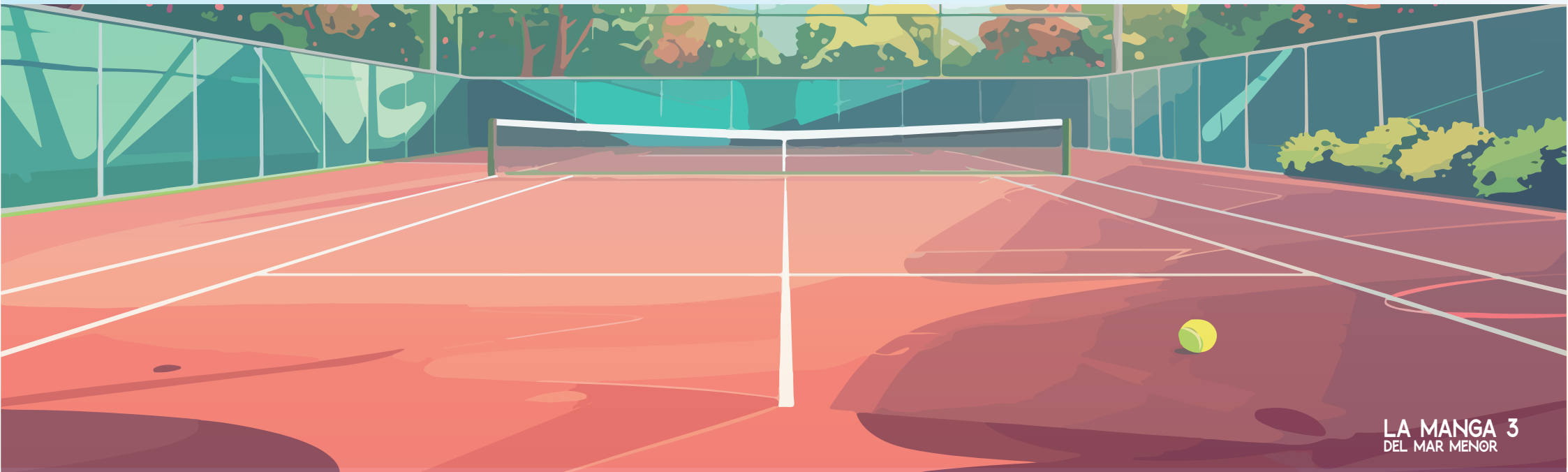

# Campus deportivos

## Actividades dirigidas para niños y jóvenes

Actividades convenidas con el C.E.A. La Manga. Información e inscripción: 620 066 348

### CONTENIDOS

### FECHAS

### HORARIO

### EDADES

### ABONADO

### NO ABONADO

#### MULTIDEPORTE

Juegos recreativos, concursos, gymkana, deportes...

JULIO Y AGOSTO

Lunes a Viernes de 9:00 a 14:00h

3 a 10 años

Quincena 80€

Quincena 110€

Semana 50€

Semana 80€

#### FÚTBOL

Técnica y táctica, torneos, juegos recreativos....

7 a 15 años

Día 15€

Día 20€

# Programa Fitness Pack

Actividades dirigidas para jóvenes y adultos

		MES		TRIMESTRE	
		AB	NO AB	AB	NO AB
Este servicio le permite acceder previa reserva con pago único					
MUSCULACIÓN	L a S de 8:00h a 14:00h y 17:00h a 22:00h Sala Musculación D de 9:00h a 14:00h y de 17:00 a 22:00h	20€	25€	57€	71.25€
FITNESS PACK ACTIVIDADES COLECTIVAS	Actividades colectivas en todo el horario de apertura	28€	40€	79.80€	114€
FITNESS PACK TOTAL MEDIO DÍA	Actividades colectivas + musculación en horario de mañana	30€	40€	85.50€	114€
FITNESS PACK TOTAL	Actividades colectivas + musculación	38€	48€	108.30€	136.80€

## ¿Cómo se reserva?

Reserva tu sesión en [aytosanjavier.deportsite.net](http://aytosanjavier.deportsite.net). Plazo máximo de 72 h de antelación, tanto en actividades colectivas como en sala de musculación.  
Anulación: hasta 1h antes del inicio

## Sala de musculación

DÍAS Y HORARIOS	MES ABONADO	MES NO ABONADO	QUINCENA ABONADO	QUINCENA NO ABONADO
De lunes a sábado de 8:00h a 14:00 h y de 17:00 a 22:00 h	20€	25€	10€	12.50€
	SESIÓN ABONADO		SESIÓN NO ABONADO	
	1 SESIÓN 3€		1 SESIÓN 5€	
Domingos 9:00h a 14:00h	Bono multiusos : 1 bono			
Bono multiusos 10 sesiones Sala musculación, alquiler pista pádel y clases colectivas	ABONADO		NO ABONADO	
	35€		55€	

# Actividades fitness

## Actividades dirigidas para jóvenes y adultos

GRUPOS	FECHA	EDADES	DÍAS	HORARIO	ABONADO	NO ABONADO
<b>Mañanas</b>						
CIRCUIT TRAINING 1	Del 1 de julio al 31 de agosto	≥15 años	L - X - V	9:30 - 10:30	25€	40€
CIRCUIT TRAINING 2			M - J	9:30 - 10:30	20€	30€
PILATES 1			L - X - V	10:45 - 11:45	25€	40€
PILATES 2			M - J	10:45 - 11:45	20€	30€
<b>Tardes</b>						
BODYFITNESS	Del 1 de julio al 31 de agosto	≥ 15 años	M - J	19:30 - 20:30	20€	30€
CICLO INDOOR 1			M - J	20:45 - 21:45		
CICLO INDOOR 2			L - X - V	19:30 - 20:30	25€	40€
PILATES 3			L - X - V	20:45 - 21:45		

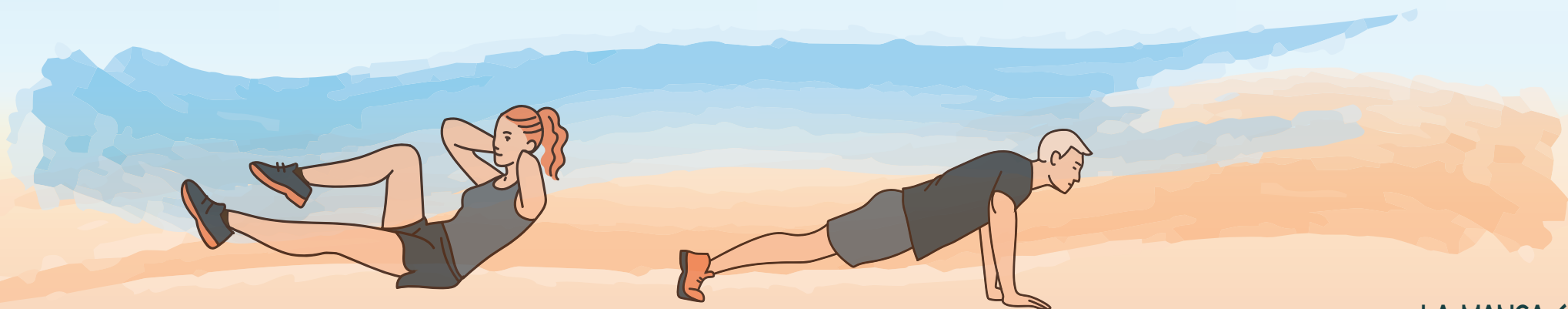

# Pádel Julio y Agosto

## Actividades dirigidas convenidas

NIVELES	DÍAS	HORARIO	ABONADO	NO ABONADO
<b>Niños</b>				
NIÑOS 1	L - X - V	18:00 - 19:00	30€ / MES	45€ / MES
NIÑOS 2	L - X - V	19:00 - 20:00		
NIÑOS 3	M - J	18:00 - 19:00	20€ / MES	35€ / MES
NIÑOS 4	M - J	19:00 - 20:00		
<b>Adultos</b>				
ADULTOS 1	L - X - V	20:00 - 21:00	40€ / MES	55€ / MES
ADULTOS 2	L - X - V	21:00 - 22:00		
ADULTOS 3	M - J	20:00 - 21:00	30€ / MES	45€ / MES
ADULTOS 4	M - J	21:00 - 22:00		

Actividad convenida con el C.E.A. La Manga  
Información e inscripciones 620 066 348  
c.e.a.lamanga@gmail.com

## Playa Mistral

LUNES, MIÉRCOLES Y VIERNES  
8:00 A 9:00

## Playa Veneciola

MARTES Y JUEVES  
8:00 A 9:00

# FITNESS PLAYA

LA MANGA 2026  
DEL MAR MENOR



# ACTIVIDAD GRATUITA

No olvides seguirnos  
para estar informado



san\_javier\_deportes



San Javier deportes



@PDMSanJavier



San Javier Deportes

